трольный экземпляр

Массе а мехкий пролетареш, вlашагlкхета!

СЕРДАЛО

СОВЕТСКИ СОЮЗА КОММУНИСТИЧЕСКИ ПАРТЕ НОХЧ-ГIАЛГIАЙ ОБКОМА, НОХЧ-ГIАЛГIАЙ АССР ЛАКХЕХЬАРЧА СОВЕТЕИ МИНИСТРИЙ СОВЕТЕИ ОРГАН

«СВЕТ» Орган Чечено-Ингушского обкома КПСС, Верховного Совета и Совета Министров ЧИАССР

Газет арадувл 1923 шера дени ◆ ШОАТТА, 2 АПРЕЛЬ, 1983 ШУ. ◆ № 40 (6762). ◆ Мах 3 кеп.

Нохч-Гlалгlай АССР Лакхехьарча Совета Президиумe

1983 шера 30 марта хиларг Нохч - Гlалгlай АССР Лакхехьарча Совета Президиумна яргlакара заседани. Цига ладиргар кхалегlиной письмошца, заявлени-на, жалобашца районна халкъ депутатий Советаша бечча балхаз Ачхой - Мартановски районна исполкомна председателя А. Х. Макаева наха доклад.

Цу хьакъона Лакхехьарча Совета Президиумо уйла гlалгlай-тар районного исполкома отделий, предприятей, совхозий, учреждений, организацей дуккагlча мукагlалорца, халкъа депутатий юртой Советий исполкомана къхьегlамхой письмой, заявлений, жалобай боагlаш бо-ла лоарlаш да барз, тронга-дийий хьакъашка, нар дlахе-лхарашка формашна дика уйла ца еш хьежаш хилара а пирзара доагlар районного исполкома хьа из дешан хиларз а.

Лакхехьарча Совета Президиумо Ачхой - Мартановски районспокомагlара хьадайкар гражданаша Исаковна а, вокш хьуттан а дlаделарашка хьежачара юкъаметтагlбеш дlадоахкира, ма болх долаш долча важнопатегlъяьгl хьежка халкъа делбетта.

Президиума заседани ишта дlайнар «Парте XXVI съезда, КПСС ЦК майски ноябрьски Пленумий решенеш хьежка халкъа депутатий Маккатоевски юртах Совето бохкамера социальни деккаран кхочашдара къа хьегlамхой сарнаглбоахан беча балхаз».

Цlийача деррига дешай хьежъеча Лакхехьарча Совета Президиумо тlаий-цар доагlаш дола соцаман.

БIАЬСТАН ДЕНО ШЕРА КХОАБ

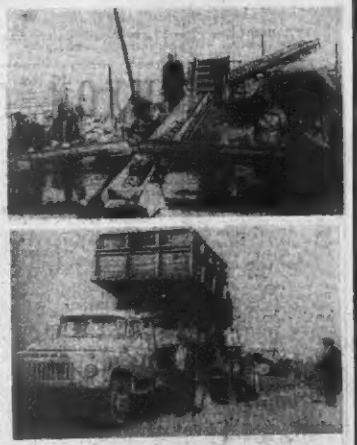

ЦХЬАН КОМПЛЕКСАГIА ФОТОРЕПОРТАЖ

ШЕРРА ЯХЬ А ЙОАРЖАЯЬ

Кlеанта бан «Ямраповский» совхоза балха йоккха опыт йолаш. Лакхана дlаэ-дена деш бола механизато-репи. Цудухьа, уьх тlехьхар-ча шерашка дlинг лакхенаг уккъона лаьтта делладаре культуре. Толаш ю банкхера-шера — совхоза механизато-рашца кхашкара балхаш хан-наяьхьа дlиеш чакхдаьа Ювал-балар. Дика дlадоладаяь уккъона бlаьстан кхашкара балхаш. Хlама аьлча, наррра-ша шера совхоза лаьтта де-ладеранна тlаьхьа денкий социалистически деккарашш. Уж толаме кхочашдирех тайша да дика, агротехнико дlа-дехьхача хапашка йортбоахкма культурша дlайнйна ихар. Таханарча дийнаьха совхоза лаьтта делладеранна хьал-хашка латта керттера декъар да из. Хlаэта, из деххар сов-хоза механизаторапа дика ахетадеш хилар туш да. Цу-райна дlадоладале гlайгlа-боад шоай хьалхарчу пхидг-ллаг латт совхоза кхашка юр-тбоахама культурша дlаоош йолча агрегаташа ду титан-Хоза латтача хlама дlа-кхета, минутах бизна пайда ецца гlертаи, хьинар ихо я ца деш кхьхьегlан бе совхоза ер-ратача отделений механизато-раш.

Хьалхарча шерашка санна ума шера а этгара хьалха кхашка юртбоахама культу-раш дlаоош йола агрегаташ арахка бокъо совхоза дика-гlболча механизаторапа елар. Оалаш ма дий: «Берзете волча сиго дlадоладар, берзате чакхдоаь». Ишта, бераете, хьинаца кхьхьегlамхой лоар-хlаш ба совхозе механизато-раш Ужаков Iздрахьман, Плиев Плапур, Плиев Дикобраила. Цудухьа цар боахаме этгара хьалха араньхур кхаш-на шоай агрегаташ.

Кхаь дийнаьха 100 гектара тlа кеч дlабе денкарийна бар дикагlбоа механизато-раш. Бакъда, Iздрахьманех, Плиевех, Дикобраилех кlанк-тlехьалар из болх шин дий-нехьа чакхбаккха.

— Дика дlабода горохата кlашагlъабаь кеч дlабуш боахамча механизаторий болх е. — йоаг совхоза кертерера агронома Газдиев Ахьмада. — 500 гектара тlа дlабе беш тоа из. Хlаэта, Хlаллехьа 150 гектара тlа дlабийна бахьнаб. Болх сихгаlга дlэ-тторбоалаш механизатораша-та мел ина хьалаш кlанктlех-дахьаь. Кхайна йисте масса-за а декъастбо дlахьош я тех-нически гулаяь дешйола ма-шина, автошаппаршш цкхаь-дан хьатlакхуьв дlаде бу. Делкъа хи хьатlакхьаччча ме-хьинзаторате кхай тlа хьа-кхуьв бlайка кхача. Цу мел-кхуьв бlайка кхача. Цу мел-дохьа гlулгlаяьна, нарагlдое-лиг тхона агротехнико дlа-ма дехьхара, сихен дикен болх бе.

Ше-ше хьалхаяьа гlер-таш, шерра социалистически яхь йоаржаяь кхьхьегlаш ба механизаторашш. Дийнаьхьа йоргга 12 гектар я. Бакъда, дукхагlчарна из норма тlех-кхоачашше карагlдоаяь. Къастта, белгалбаьнна механизатораш Беданиев Мура-ди Котиев Шумохиех. Царех хlаруше вlашагlкхоаяь дийна-дена деш бола механизато-реп. Цудухьа, уьх тlехьхар-ча шерашка дlинг лакхенаг уккъона лаьтта делладаре культуре. Толаш ю банкхера-шера — совхоза механизато-рашца кхашкара балхаш хан-наяьхьа дlиеш чакхдаьа Ювал-балар. Дика дlадоладаяь уккъона бlаьстан кхашкара балхаш. Хlаэта аьлча, наррра-ша шера совхоза лаьтта де-ладеранна тlаьхьа денкий социалистически деккарашш. Уж толаме кхочашдирех тайша да дика, агротехнико дlа-дехьхача хапашка йортбоахама культурша дlайнйна ихар. Таханарча дийнаьха совхоза лаьтта делладеранна хьал-хашка латта керттера декъар да из. Хlаэта, из деххар сов-хоза механизаторапа дика ахетадеш хилар туш да. Цу-райна дlадоладале гlайгlа-боад шоай хьалхарчу пхидг-ллаг латт совхоза кхашка юр-тбоахама культурша дlаоош йолча агрегаташ ду титан-Хоза латтача хlама дlа-кхета, минутах бизна пайда ецца гlертаи, хьинар ихо я ца деш кхьхьегlан бе совхоза ер-ратача отделений механизато-раш.

Кхаь дийнаьха 100 гектара тlа кеч дlабе денкарийна бар дикагlбоа механизато-раш. Бакъда, Iздрахьманех, Плиевех, Дикобраилех кlанк-тlехьалар из болх шин дий-нехьа чакхбаккха.

— Дика дlабода горохата кlашагlъабаь кеч дlабуш боахамча механизаторий болх е. — йоаг совхоза кертерера агронома Газдиев Ахьмада. — 500 гектара тlа дlабе беш тоа из. Хlаэта, Хlаллехьа 150 гектара тlа дlабийна бахьнаб. Болх сихгаlга дlэ-тторбоалаш механизатораша-та мел ина хьалаш кlанктlех-дахьаь. Кхайна йисте масса-за а декъастбо дlахьош я тех-нически гулаяь дешйола ма-шина, автошаппаршш цкхаь-дан хьатlакхуьв дlаде бу. Делкъа хи хьатlакхьаччча ме-хьинзаторате кхай тlа хьа-кхуьв бlайка кхача. Цу мел-дохьа гlулгlаяьна, нарагlдое-лиг тхона агротехнико дlа-ма дехьхара, сихен дикен болх бе.

Ше-ше хьалхаяьа гlер-таш, шерра социалистически яхь йоаржаяь кхьхьегlаш ба механизаторашш. Дийнаьхьа йоргга 12 гектар я. Бакъда, дукхагlчарна из норма тlех-кхоачашше карагlдоаяь. Къастта, белгалбаьнна механизатораш Беданиев Мура-

У КХ БIАЬСТИ 600 дlе еаш ба Назрановски района «Знаменский» совхоза кхьхьегlамхой. Цу гlулаяха хьалхе а лаьрхlа пицно а яь кхай тlа эрабаньюб уж. Кхартолаш дlае йолаяь 26 марта.

Агротехнически бокъонаша дlа ма дехьхара дикен пай кхиначул еррига кхартолаш дlабийна яхаш дlакхоачаш. Цу гlулаяха совхоза цlи кеда эвеньеробаш — Елоев Хьамсайбат, Цуьп Сайпа, Мальсагlгlара, Аушев Юсеп, Угурчиев Iамархан, кхьбарш. Ихьа шу дlадоладайтаяь цар бокъона толам ца бокъ-кхаш. Дика хьунчае лер-хlай ба уж кхартолаш укх шера а.

Кхартолаш сиха дlайнйна яхара хкай тlа араньхурий-ский, шоай дlаоьхча кхартолаш кхьхьегlаш дуйха ха пи-новайтара ГАЗ-53 яха са-мосвал кийчьий совхоза гожанчаша. Цул совгlа хранилищенгара хьара-ховзарап а трансспортера-ца тlаЬотт самосвалаша. Цу гlулаяхо а вlашагlъа-доелийт ха кlеанта йоаргал совгlа дlае метагlбоацап йола кхартолаш гетгара сиха хьакъоастае.

Ишта вlашагlъеть а дахьа кlур-ьхьоагlо йолаш бокъ дlабоабабарах 2 апрель хьа-гlаотташ 350 гектара тlа дlайнйна яхай кхартолаш совхоза шин бригадерча бохьдлуш. Совхоза вертгер-ча агроном Мартазанов Мохьмада лахчох 6—7 ма-

бохьхачу Аушев Гуше яхь-гlалдеча звеноларча боллло-ца а.

6 апрель хьатlаотташ дояьлар дlаэрlа йола куль-турша а дlайнйна яха лер-ча а совхоза механиза-тораш. Хlанаде 300 гентар вlашагlъабаь кеш гороха-ца культурап лелаеш бочча механизаторапа.

СУРТАШ тlА: 1. Совхоза звеньевойш (кlардехара аьт-техьа) Хь. Елоев, М. Бу-туранов. Ю. Аушев, Г. Угурчиев.

2 Центральни хьатта ма-шинашта кхартолаш тlаЬот-таш йоалл Аушева Гуше эве-но.

3. Лаьрхlа кийчьыча са-мосвалаша чуйох сеелиаш-ца кхартолаш.

4. Кхай тlа йолла кхартола-ла дlаоош хьабетта трак-торала.

И. ПЛИЕВА сурташ.

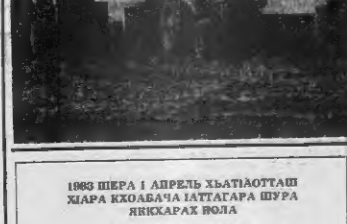

ПЯТИМЕТКА ФОНДЕ— 7 ЗЭАР СОМ

Коммунистически субботнике фу пийпо яь кхьадолоп. аьнна тха корреспондента даьча хаттаре жоп а луп. Грозненски шевйно - производственна объединенне кхьхьегlаеш алшеи отдела на-чальника **С. И. Кулягинне** аьлар:

— Коммунистически суб боттанне болх беш хуртта 3200 сег. Царех дукхагlбаран иноай балха моттигашка къхьегlаш хуртта. Цу дийнаьха лаьрхlа 140 зкар сома ма-терпалан продукци аралеца. Хlаьта бераната лаьрхlа 20000 барзяька тегарга. Нох-карта лостам бен, гаьнан, кlотар-гаш дlаоlгlаш хуртта 140 сег.

Субботнике дlаьхьа 7 зоар сом цкъайталагlча пятилетка фонде дlачудала лаьрхlад объединенне кхьхьегlамхоша.

ДИКА ЧАКХДОАХАРГДА КХАШКАРА БАЛХАШ

Шер-шера дика хьийсьа юртбоахама культурап кхиссн хьабоагlв тlа бригада механизаторин. Дизавча шера дерриге а балкан лоаь-хlаше а хеташ лаьтта доал дарах вlашагlъабаь тоа те-лемаш даха- Механизатораш бригадин а балта бохьа-опыт йолаш, шоай балта говзал дика боззаш ба. Цу-духьа, наш цкъахха а боль доьхlаш ца тоаш, шоай балта говзал дика, агротехнико дlа ма дехьхара кхочашдир шоай деккарап.

Карарча шера а толаш боаннкартгхларех тийна ва тхо. Бригадо доал дош долл лаьттан дина хьанкъаьа ма-терпалан органически удобренеш юкъе а хьош. Къастта дукха тайсар оаха лаьттанна органически удо-бренеш Хlара гектара дlа-кхаьгlар 40—50 тонн кхо. Лаьттанара тlоадал социара тхе механизаторапа хапш-тош маккаш хьакар. Дика тоайр техника. Техьхьаннаш болча инвентарь. Вешта аь-ча, массе оаГlорахlара дика кийчьыр тхо бIаьстан кхашкарна балхаш дlалодде-

Хlаэта тхона къкъанна-латта декъар яа дlа — лоа-нача хапеп дикен юртбоаха-ца культурап дlайнйна яха. Из дика ихетадеш хоза лаь-тача хама хlара саьхьатех, ми-нутах бизна пайда я яйбеш. Хьинаре къастта бе юрт-боахама культурап дlаоош боаннка тха механизаторин.

Этгара хьалха, 100 гектар йолча кхай тlа горохана цlьана кеп дlабе араньхур шоай агрегаташ Китиев Махьмад, Салеп Пашев Мутьмадин, Лоаппаев хlаэ, тlаьхьа балха дийнаьха чак-баьккхар из болх хьинар долча механизаторапа. Хlаране вlашагlъеьхьолар кхаьгlаш ша-ланца хорша кхочашбье-ла. Ала дела, болх сиха бара совгlа из цlена кхочашбьа-га а. Трактораш сиха лелор-ашше я йожхо йора балха дикала. Дlадувш дола фу кийса, цlьана муглаерга. ниж сантиметр кlоарга лаьт-ту дежкар.

Хlара тха бригада доал-ла йоаг йитье сеелина люпернна дlаоочеь кхай тlа болх бер е 95 гектара тlа дlае-еза люпернна. Уьхьана а агротехнико дlадехьача тайпара дlадуьв фу механизаторапа-Вешта кхаь йиш я яьлар. Цlьа аьчча, люперна дlаоош боаннка болх дика боззаш бола механизатораш ба.

Йожхо моттиг дlаоош тха бригада лелаеча кхашка дика-та лаьрхlача кхашкашш. Уж кхалхеерча оаха 250 гек-тара тlа. Хьакъаш дlаоош долл лаьттан кхи дехьхара де а шер-шера тlаийна со-циалистически деккарап то-ламе кхочашдеш хьабоагlа тха хьажlаш лелаерап. Къастта хаттама кхаьгlаш во долаш тахкхьалар дlадаа-ца шу. Бакъда, тха механи-заторапа нибсьеьна калонаш ма а еш, пlаьнгlа яа еза-

ваьлларе де дезаргаш. Цунна лаьрхlа оттадеш да 1984 — 1985 шерашка йоагlаш-йола печнакхьакхен катинтальна алеиеиеш хьожаьлга.

Бытовой гlулакхаш деча предприятеттех организа-цийех тlишшолъер, про-изводство церъера, ремон-струкци яра, технически эр-гlалкхара СССР Госвнеш СССР Стройбанкнех предп-тиш кlдеча автозап отгрузкъ.

Советски автономни ре-спубликай Министрий Сове-тетта, халкъе депутатий краевой областной Сове-тех исполкомаша. СССР гlишлонай министерствашта тlидилладе бытовой гlулакхаш дечара объекташ хьалъара а болх берабоаш дlаьлара а дешнех халда хлоачьаьргно-ла мероприятеш оттае а чакхъяьха а.

Соцаи тlа уйла тlаийнйтар бытовой гlулакхаш дера керт-терча тайпа специализирован-ни производственни объе-динееш. Кlаьта ишта ре-спубликанскин областной центрашкен йоккхачу го-родашкен ну производствен-ни объединеешкен, кlаьта городишка а районни цент-ралша а дар филиалаш хьалъара балхаш дlадар.

СССР Госторгера гражда-нски гlишлонай архи-тектурап Паччахьалкхен ко-митета тlидилладе хlанаш дlа-тоаяь хьежка мехка гай-тайпара климатически зонаташ лаьрхlа бытовой гlулакхаш деча предп-тиш кlдеча болш йола типовой проекташ хуьшцига, керда пиаш оттагlга, кlаьта ишта бита служба предпри-ятеша проекташ тlетlара нормативаш. Административни районаша планировани яра проекташ, хортташа пах балхаш моттигашта планиров-ка яра а уж хьалъара а про-екташ хуьшча хана бытовой гlулакхаш дара предприятеш цига хьалъеле ишъежкаяьа.

(Кистедоаш 2-ча сотlе тlа).

КПСС Центральни Комитетей СССР Министрий Советей

БАХАЧА НАХА БЫТОВОЙ ГIУЛАКХАШ ДЕЛГА ДIАХО ДЕГIАДОАЛАДАРАХИ ТОАДАРАХИ

КПСС Центральни Комитетан СССР Министрий Со-ветан совместни республикай Комиратех ЦК парте крайкомаш, обкомаш, горкомаш-районаш, совозни автоном-ни республикай Министрий Советаш, халкъе депутатий краевой, областной, город-ской, районни Советий ис-полкомаш, СССР министер-ствашт кооперативни предп-тиеш ремонт ова слесарь, кхьда-лора балхаш дарба балха мот-тигаш (алашлъера а телефон-ца ишпортий оттаеларга а алашделга:

Соцаи тlа белгалдуь, бытовой гlулакхаш делга дегlа-доалаларе керттера постоян хьежка бола: бахача нахата ба-лхаш йола ц1аделеп дар пайда еш йиш йолаш хозметтехни-тарар (радиотелевизионний ап-паратура, бытовой машинашш приборанна, мебель, мота гlирс, барзяька товдар, бара-кхаш дитгар, кlаьшш кlоарге-ни (центьар), шарикоподшип-ника, бинешка, фотоаппарат-ошка, дукхача хана делаш-лаьш а проката телега ателье-шка, дикал лаьхка хlараца белгал йола изделеп бахача нахьа заказех хьалр.

Совозни автономни ре-публикай Министрий Совет-тата халкъе депутатий краевой, областной Советий исполкомаша тlидилладе бы-товой гlулакхаш дера керт-тайпини нахьа гlулакхаш да-ра прогрессивни формаш-ца (заявкой техника шкара, хlа-машни химически цlеньера сиха заказаш кхочашдеш, абонементех гlулакхаш де-ладеш, гlулакхаш балхаш за-казаш дlакхуьйлаш, схьада-раш) юкъедоладара, ком-плексни пишеннн пунктийн ма-шинерий гlулакхаш дlаха-кхарадийна предприятеттех сеть шерьера де дезар де-та;

юртанарчу комплексни приемни пунктанашш бытовой гlулакхаш деча цlеньош-ка йиеп-йоагlа-йолча районтера территорер тlарча бытовой гlулакхаш деча предприятет-ка деш дола дерриге гlула-кхаш дара заказаш хьай-лелга, радиоелектрика, быто-вой химически приборашш-тех ремонт ова слесарь, кхьда-лора балхаш дарба балха мот-тигаш (алашлъера а телефон-ца ишпортий оттаеларга а алашделга:

кхьхьегlамхошта аьттув боладелга хуртгнаш быто-вой гlулакхаш деча предприя-тей балха ремонт хушшлера дlахьохlотта.

Соцаи тlа белгалдуь да-лоаре а наха бытовой гlула-кхаш дечара материально-технически база дlахо дегlа-

ваьлларе де дезаргаш. Цунна лаьрхlа оттадеш да 1984 — 1985 шерашка йоагlаш-йола печнакхьакхен катинтальна алеиеиеш хьожаьлга.

Бытовой гlулакхаш деча предприятеттех организа-цийех тlишшолъер, про-изводство церъера, ремон-струкци яра, технически эр-гlалкхара СССР Госвнеш СССР Стройбанкнех предп-тиш кlдеча автозап отгрузкъ.

Советски автономни ре-публикай Министрий Совет-тата, халкъе депутатий краевой, областной Сове-тех исполкомаша. СССР гlишлонай министерствашта тlидилладе бытовой гlулакхаш дечара объекташ хьалъара а болх берабоаш дlаьлара а дешнех халда хлоачьаьргно-ла мероприятеш оттае а чакхъяьха а.

Соцаи тlа уйла тlаийнйтар бытовой гlулакхаш дера керт-терча тайпа специализирован-ни производственни объе-динееш. Кlаьта ишта ре-спубликанскин областной центрашкен йоккхачу го-родашкен ну производствен-ни объединеешкен, кlаьта городишка а районни цент-ралша а дар филиалаш хьалъара балхаш дlадар.

СССР Госторгера гражда-нски гlишлонай архи-тектурап Паччахьалкхен ко-митета тlидилладе хlанаш дlа-тоаяь хьежка мехка гай-тайпара климатически зонаташ лаьрхlа бытовой гlулакхаш деча предприятеттех кlдеча типовой проекташ хуьшцига, керда пиаш оттагlга, кlаьта ишта бита служба предпри-ятеша проекташ тlетlара нормативаш. Административни районаша планировани яра проекташ, хортташа пах балхаш моттигашта планиров-ка яра а уж хьалъара а про-екташ хуьшча хана бытовой гlулакхаш дара предприятеш цига хьалъеле ишъежкаяьа.

(Кистедоаш 2-ча сотlе тlа).

ДИКА ЧАКХДОАХАРГДА КХАШКАРА БАЛХАШ

Шер-шера дика хьийсьа юртбоахама культурап кхиссн хьабоагlв тlа бригада механизаторин. Дизавча шера дерриге а балкан лоаь-хlаше а хеташ лаьтта доал дарах вlашагlъабаь тоа те-лемаш даха- Механизатораш бригадин а балта говзал дика боззаш ба. Цу-духьа, наш цкъахха а боль доьхlаш ца тоаш, шоай балта говзал дика, агротехнико дlа ма дехьхара кхочашдир шоай деккарап.

Карарча шера а толаш боаннкартгхларех тийна ва тхо. Бригадо доал дош долл лаьттан дина хьанкъаьа ма-терпалан органически удобренеш юкъе а хьош. Къастта дукха тайсар оаха лаьттанна органически удо-бренеш Хlара гектара дlа-кхаьгlар 40—50 тонн кхо. Лаьттанара тlоадал социара тхе механизаторапа хапш-тош маккаш хьакар. Дика тоайр техника. Техьхьаннаш болча инвентарь. Вешта аь-ча, массе оаГlорахlара дика кийчьыр тхо бIаьстан кхашкарна балхаш дlалодде-

Хlаэта тхона къкъанна-латта декъар яа дlа — лоа-нача хапеп дикен юртбоаха-ца культурап дlайнйна яха. Из дика ихетадеш хоза лаь-тача хама хlара саьхьатех, ми-нутах бизна пайда я яйбеш. Хьинаре къастта бе юрт-боахама культурап дlаоош боаннка тха механизаторин.

Йожхо моттиг дlаоош тха бригада лелаеча кхашка дика-та лаьрхlача кхашкашш. Уж кхалхеерча оаха 250 гек-тара тlа. Хьакъаш дlаоош долл лаьттан кхи дехьхара де а шер-шера тlаийна со-циалистически деккарап то-ламе кхочашдеш хьабоагlа тха хьажlаш лелаерап. Къастта хаттама кхаьгlаш во долаш тахкхьалар дlадаа-ца шу. Бакъда, тха механи-заторапа нибсьеьна калонаш ма а еш, пlаьнгlа яа еза-

Т. СУЛТЫГОВ.
Назрановски совхоз-техникумна № 2 болча бригадин учетчик.

БАХАЧА НАХА БЫТОВОЙ ГІУЛАКХАШ ДЕЛГА ДІАХО ДЕГІАДОАЛАДАРАХИ ТОАДАРАХИ

(Хистеллолар. Долладуу 1-ча гІатІо тІа).

Союзни республикай Министрий Советаш, йоагІ-йоагІташ йола СССР министерствеш дехкарийн и шовшта карарча предприятешца организацеца шовй средствеш юкъе а кхуьлаш бытовой гІулакхаш ду цІеношш бытовой гІулакхаш ду кхийола объекташ хьалъеча дачча лоацІяга, санаторешка, лаьсионаташа, салаІара цІеношка комплексеш а приемни пункташ хьалъа помещеношца лулга Залацде. Промышленни предприятешкеч стройбашкеч быта службеа сетьхьерча хьалда заданеш от-гае, 1985 шера ду предприятеш-ерийн организацийн дукъаш-ца бола бохлоой бытовой гІулакхаш дешъ хурбола. Йокхкий промышленни комплексанни объекташ хьалъяра проекташ уьггаеш быта службеа предприятеш хьалъа ю юкъеэхахьь, йокхийча машиннаьлъа станцеша, форден авиационни порташца, вокзалашка бытовой гІулакхаш ду предприятеш шерьа а хьалъе а; 1983 — 1985 шерашка совхозашка, колхозашка, лесопромхозашка комплексни приемни пункташ хьалъа нитта.

Оттаьл хьалъ а отрасль йилма-технически прогресс сихъяра тІаеранаь мероприятеш, Союзни республикай ЦК, партие крайкомаша, обкомаша, горкомаша, райкомаша, союзни автономни республикай Министрий Советаша, халкъ депутатий Советий исполкомаша тІадилад кулгІ-лара дукха хьакъеча тІадилад дечь предприятеша шерьеш ГІо дергІолаш промышленни предприятеш коллективаш дукъаш юкъеэхаЛа.

Соцан тІа йоагІ-йоагІача министерствашца, ведомствеша, союзни республикай Министрий Советаша задаеш отгаьл 1983 — 1985 шерашка бытовой гІулакхаш дечь «предприятеше керда оборудовани, прибораш, инструмент, экземплярашца ставаш, специализированни автомобилаш дІаиьхьитара, быта службана техника телача заводий производственни-нималъ дукъаша кхийола. Ю деш белгалдадъ министерствашеи ведомствеш терьалде деза тайп-тайара бытовой гІулакхаш дечь предприятеша ей йола технологически операцеш чакхйоха цІяк хулийтаеш йолча машиний системаш, из хила елаеш.

Союзни республикай Министрий Советаша тІадилад бытовой гІулакхаш дечь Нилма - техкамен проектно - конструкторски органаш, защацеца культ-лара дика делга, тематика актуальносташ, балкий Нилмаи техника-экономически боорамаш, бытовой гІулакхаш дечь предприятей прогрессивни проекташ отгаьра планаца заданеи хьоанашкарах, керда-ла-ча технологически процессаш хьакхолларах шерра юкъеЙохьаларан боль дар культ-лой бехкотехаш айбелга.

ТІоЙолеаеІа — гІаьрлаш РСФСР бахача наха бытовой гІулакхаш дара Министерства бытовой гІулакхаш дца Нилма - техкама технохимически институтех ду министерства бытовой гІулакхаш дара Центральни Нилмотехкама институт яр. Отрасло лаьрадаьстІара техническини социально - экономически проблемаш кийчъара а хІъа нитта. союзни республикай бахача наха бытовой гІулакхаш дара министерствай Нилма - техкама, конструкторски технологически организацеита методологически культадара а йола нерсрча Нилмаи организовище функцеш ду института тІалхнар.

Соцан тІа белгалдаьъ бахача наха бытовой гІулакхаш ду предприятеи материально - техническа балаштера оргадаккхара тоадарах тІадилад чакхдаа дечь гІулакхаш.

СССР Госплано, СССР Госснаб, СССР ййчача промышленности а, Министерствеи, балансаш шовшта тІаЙоагІъьча номенклатурера продукце кильара планаш уьггаеш СССР - ххьа министерствашеи ведомствашцеи йІаитІехьдоахадъа союзни республикай Министрий Советаша а хьала шинтта шовй карта бытовой гІулакхаш ду предприятеи бальйолча СССР министерствашеи ведомствеш бахача наха бытовой гІулакхаш дечь предприятешца лаьрхІа эшнача боарамаш материально-техничесни ресурсаш авторизированни хьомегІташ:

радиотелевизионни аппаратура, бытовой машиниаш приборашца ойнчъева министерствашца цІяна новкъосташ дечь договорашеи хьежача бытовой гІулакхаш ду предприятеи йолаш йолча СССР министерствашеи ведомствеш бахача наха бытовой гІулакхаш дечь предприятешца лаьрхІа эшнача оборудованеца массаценца а лаьрхІача контрольно - бустаца приборашца, диагностика средстващца, техническини аппаратура, бытовой машиниаш приборашца товарашца ду дьакъе балкаш цІяна хьоанашкарадъа лаьрхІача инструментанца.

Союзни республикай Министрий Советаша задаеш, тІоаГІъьлъа радиотелевизионни аппаратура, бытовой машиниаш приборашца товара дечь предприятеша а йІаьхъача ханн наьха эланеш йола хІинаш бахача наха прокататашца телача предприятеша 1984 — 1985 шерашца малотонажни автомобилаиш колхозаш йола мотоцикласа хьоажара.

Союзни республикай Министрий Советаша тІадилад бытовой гІулакхаш дечь предприятеи бохлоой гІулакхаш ду системаца планированни кадрашца дикагІа лаьцашъера, отрасль профессионально - техни ческини дукъкхача кхьчеи дешара шаределлой лоцира - материални база шерьера, предприятеи бохлоой гІулакхаш дечь дегІадоаладарех тоадеш Белгалдаьъ техдаош кхочушдаеш ду профессиональни техническини училищаеш йолаш дечь дарг мел доагар дергІолаш, специалисташца хьалъа-торо йолаш лаьрадара тІадилад ю-ьсаьстІара йола социальни программа а хІинца дІаэттаеш йолаш керда тайпара формаш юкъеЙохьаларан материальни бесам дукъкаеча хилийтараь-Бытовой гІулакхаш дара системе боль бар дукъа общественни тІехьехьаь а лаьрхІа комсомольскийн кагирохьи йохкача отряд хьайтараь йоаь ЦЛНСМ ЦК инициатива моггий.

Союзни автономни республикай Министрий Советаша, халкъа депутатий Советий исполкомаша тІадилад быта службеа предприятешца, организацеца, учреждеца дукъкаеча хьакъеча дечь бохлоой гІулакхаш ду цІеношш бытовой гІулакхаш ду кхийола объекташ хьалъеча дачча лоацІяга, санаторешка, лаьсионаташа, салаІара цІеношка комплексеш а приемни пункташ хьалъа помещеношца лулга Залацде. Промышленни предприятешкеч стройбашкеч быта службеа сетьхьерча хьалда заданеш от-гае, 1985 шера ду предприятеш-ерийн организацийн дукъаш-ца бола бохлоой бытовой гІулакхаш дешъ хурбола. Йокхкий промышленни комплексанни объекташ хьалъяра проекташ уьггаеш быта службеа предприятеш хьалъа ю юкъеэхахьь, йокхийча машиннаьлъа станцеша, форден авиационни порташца, вокзалашка бытовой гІулакхаш ду предприятеш шерьа а хьалъе а; 1983 — 1985 шерашка совхозашка, колхозашка, лесопромхозашка комплексни приемни пункташ хьалъа нитта.

Оттаьл хьалъ а отрасль йилма-технически прогресс сихъяра тІаеранаь мероприятеш, Союзни республикай ЦК, партие крайкомаша, обкомаша, горкомаша, райкомаша, союзни автономни республикай Министрий Советаша, халкъа депутатий Советий исполкомаша тІадилад кулгІ-лара дукха хьакъеча тІадилад дечь предприятеша шерьеш ГІо дергІолаш промышленни предприятеш коллективаш дукъаш юкъеэхаЛа.

Соцан тІа йоагІ-йоагІача министерствашца, ведомствеша, союзни республикай Министрий Советаша задаеш отгаьл 1983 — 1985 шерашка бытовой гІулакхаш дечь «предприятеше керда оборудовани, прибораш, инструмент, экземплярашца ставаш, специализированни автомобилаш дІаиьхьитара, быта службана техника телача заводий производственни-нималъ дукъаша кхийола. Ю деш белгалдаьъ министерствашеи ведомствеш терьалде деза тайп-тайара бытовой гІулакхаш дечь предприятеша ей йола технологически операцеш чакхйоха цІяк хулийтаеш йолаш дечь гІулакхаш ду кхийола объекташ хьалъеча дачча лоацІяга, санаторешка, лаьсионаташа, салаІара цІеношка комплексеш а приемни пункташ хьалъа помещеношца лулга Залацде. Промышленни предприятешкеч стройбашкеч быта службеа сетьхьерча хьалда заданеш от-гае, 1985 шера ду предприятеш-ерийн организацийн дукъаш-ца бола бохлоой бытовой гІулакхаш дешъ хурбола. Йокхкий промышленни комплексанни объекташ хьалъяра проекташ уьггаеш быта службеа предприятеш хьалъа ю юкъеэхахьь, йокхийча машиннаьлъа станцеша, форден авиационни порташца, вокзалашка бытовой гІулакхаш ду предприятеш шерьа а хьалъе а; 1983 — 1985 шерашка совхозашка, колхозашка, лесопромхозашка комплексни приемни пункташ хьалъа нитта.

Оттаьл хьалъ а отрасль йилма-технически прогресс сихъяра тІаеранаь мероприятеш, Союзни республикай ЦК, партие крайкомаша, обкомаша, горкомаша, райкомаша, союзни автономни республикай Министрий Советаша, халкъа депутатий Советий исполкомаша тІадилад кулгІ-лара дукха хьакъеча тІадилад дечь предприятеша шерьеш ГІо дергІолаш промышленни предприятеш коллективаш дукъаш юкъеэхаЛа.

Соцан тІа йоагІ-йоагІача министерствашца, ведомствеша, союзни республикай Министрий Советаша задаеш отгаьл 1983 — 1985 шерашка бытовой гІулакхаш дечь «предприятеше керда оборудовани, прибораш, инструмент, экземплярашца ставаш, специализированни автомобилаш дІаиьхьитара, быта службана техника телача заводий производственни-нималъ дукъаша кхийола. Ю деш белгалдаьъ министерствашеи ведомствеш терьалде деза тайп-тайара бытовой гІулакхаш дечь предприятеша ей йола технологически операцеш чакхйоха цІяк хулийтаеш йолаш дечь гІулакхаш ду кхийола объекташ хьалъеча дачча лоацІяга, санаторешка, лаьсионаташа, салаІара цІеношка комплексеш а приемни пункташ хьалъа помещеношца лулга Залацде. Промышленни предприятешкеч стройбашкеч быта службеа сетьхьерча хьалда заданеш от-гае, 1985 шера ду предприятеш-ерийн организацийн дукъаш-ца бола бохлоой бытовой гІулакхаш дешъ хурбола. Йокхкий промышленни комплексанни объекташ хьалъяра проекташ уьггаеш быта службеа предприятеш хьалъа ю юкъеэхахьь, йокхийча машиннаьлъа станцеша, форден авиационни порташца, вокзалашка бытовой гІулакхаш ду предприятеш шерьа а хьалъе а; 1983 — 1985 шерашка совхозашка, колхозашка, лесопромхозашка комплексни приемни пункташ хьалъа нитта.

4 апреле—Венгерски къаман цІей

БУДАПЕШТ. Венгерски Халкъа Республика столицаца советски гуманиташ-ехьа мукъабайккхарца егІа монумент йІаьча хьоаш.

МТИ—ТАСС суьрт.

БУДАПЕШТ МУКЪАЯККХАРАХ ЕННА МЕДАЛЬ

Будапешт. ЦІу города юкъе Дунай аьтта берда тІа ба. Галлартаза гуь. ЦІу бІаьрг урагІдаьлад шиъаттаеш метр лакха цІяхитнк — из я цальна тальорона вІаь-ла. Цу обелиска латта кхаосаг. Цу обелиска латта кхаосаг. и советски бІузгуьи оттаьл монументальни статуя. Памятника тІа хІи-ядаь да: «1945 шу. Корта-мукъале лъяккха советски туроваланта барзал салача венгерски халкъатера» яха

Хіара шера 4 апреле Венгерски Республике дезду из гитлеровски тІабахоех мукъабайккха да, цу дийнахь бІаьи бола. Будапеште баха нах эшнаш дахка болх со-ветски бІузонта отгаьлча ма-шинаеш юзе. Дукха хут цига ваI мехкара а кхыча мехкашкара а туристаш

Вай республике мІеннера-бац Будапешт бахьан мос-тагІчоь дукъхьалъхараш, царна юкъе па Петренко а, Александр Мариелонич а.

ТІехеларІа самІрно - минин бригада. Из йІаштьеьлаьна хиннай Саратовски облистер-на Кулиненко яхача юрта. ЦІи цхьай лоІаьнах хьажа-бен хиннйб вай механиков а, жинта царна кийсинеш Грознерча затонин депо со-ставерийн воша Петренко а. ЦІу хинн 24 шу дешнк аІаьс-ча хиннаь яз. Уш шераш дагьлъуьнеш Александр Мар-келонича душ:

— Тха бригада цига тІена нинъ дІаболарйр Сталин-градо. — Цига дІаьс со гІар-те мугІаначиха отделене ко-мандир а, воводь юмандира гІоичъа а вар со.

Цу хина «Барринды» яха завод йолча моттиге шиъ от-делени бус тІена дешар ду-ьсаьстІа.

Хіаьта. Сталинград бахьан лъятъча тІеи тІа фельшер-ица Паулюк эскар дохе-лаьуьл тІехьяьга, сапер-ниеш бригада дІаьхьадаь тІена нъьхьяьна гІолла.

Советски бІузонта мукъа-дьяккхар хьакъаеча кана-тьята, моастагІех мукъа-ьякар Молдово городаьн мукъаеш, хьалхяьна дар Ру-мыниера паччьахьаьнан довзуьл.

— Сихха Днестр хьоча кхі дІехьадоаш дешан вар тхо, — яхаь дуьш Александр Мариелонича. — Решаеш лодяш тІа хІинаш юстІа а ехнаш тІяй де гІертар тхо, бакъда. фашистаца бомбаш, йомкхй топаш етгар, къет-талуча гаргаша лоаздора лодкаш. Хьаьта а тІяй къа-дир оаха, аггара хьалха ду тІа гІолла хиъл дехьяьлар ран таннаш, тІенкеа пехоташ.

Днестрах советски эскар дехьяьдоаннаш дешар дакъа лацарах ваI механиков ешнаш ШечаСедъка ор-дена.

Петренко юкъеволча брига-да жера тІемаш деш чакх-йолл Румыне гІолла. Хьаь-ташца хилар Венгри. Моас-тагІчоь пранаш денна хиннад фуха дай а. яннъ хьоала ви-ьсаьстІа. Будапеште тІевоадеча, шоашта къьлъаьнарга мот-тагІе вай бІузонца мнаш ехкай. Хіаьта, бус царгаа го бе-ворота моастагІа тІаьнйбеш вар цига, хІалаш а хиннаь. Школаьга тІалета вокзалаа моастагІчоь бронетранспор-тераш а таннаш а шоашта-ьсаьстІа хьа а яннъа Янкай цІяьна а совет-ски бІузонца мнаш оттаьрах.

— Тхо іІара денна тагІа-гІертар Будапешта, — дІаьс а дуьш Петренкос. — Кіста-та ю тхона хьалхяьна улар. Цхьаь цІагІара хІаета яьл-лайар пулинот. Рота коман-дир волча мичтаеш Кащеева тІехьяьга.

Шийца мессеи сагІе а ваьяьна взрывчаткеи дикфорт-зов тІирги йІаьа. пулемет се-цача юсьа ду пІенна тІа и ялаь Петренкос экспиЙ ке пулемот.

Нна хиланвар моастагІий дукъаьлъоттта. Будапешт іоцІенййр фашистех, цига тІом барах Петренколга ду «За город Будапешт» яха медаль.

— Будапешт мукъаьлъкаччуь тІехьяьга со тІом беш хиларг Чехословаке, нотыло ваьккачуь тІехьяьга. Котов-сиое лъяча городе дар тхо бригада цІяьна а ялаь да-ьсаьстІаш, — дІаьс дуьш Петренко.

Бригада командира хІара сапера дІаделар оаха баьча тІена нъьхьа карта, ши хІина а ,деладеш да ва, — хиъш чакхдоаьна шиъ яьса-ьлъ Александр Мариелонич.

ТІом чакхбаьча Грозне цІа а вай, пенсе вежаяша юза а затонни депо осмотр-ини волаш болх бу цо. Цуь тІена совгІатеша іоцІенхет, «За трудовую доблесть» яха медаль а.

С. ВОРОНИН.

СУРТА ТІА: А. М. Петренко.

Г. КУРИЛЕНКО суьрт.

ГІИШЛОНХОЙ СОВГІАТ

Уьш шера геттара сиха йоаь Венгре бІаьстІи. Ма дарра аьтта, бІаьстІан мазла йІайхча хІамарашца йІан массера дийнахь а-ьсаьта бІешшаьр дукхар тІедийхар венгерски столицерча Будапешт лоамашца, хІъаьтарин сийпІезаш варшшин сомгІа-на. ГІадйеча, дилла бІаьстІи хуллача бесса дегаш гІоздаьлна болш белгалдаьъ венгерски халкъо шийдоаь цІеп — моск фашистех йІалхарбаьлхиза 38 шу дехар. Традицеца къаьсеттача, Венгре лаьтта пирГІато сначча со-мотеки хІалхьаьрча дохардоаьлча доттагІаца дІей да апрель бетта дийнаьгІа ди Къаьхетамзюта итогаш юпартийн съезда решеноп чакхъяьгара. дегІаеча социалистически общество хьалъяра программа ихначчаьнара шоашта бесча балта.

Социалистически Венгре горооцІи юртийн улицаш тІа а майдеш тІа а лелаш. эе йІиш я ІалъамаТе дуьхьа тьъьдеи латта керда гІирсаш. Къаьхетамзюта доакхай ду халкъа Венгре хІинара йолча шоай керда-ла-ча городех

— Кекло, Сахьаготбабата, Татабани самаа цІеп. Жо-кхал ду хІинаьрча хІинчча кварталех, царна юкъе гІолла чакхъяьчача цІерка-ш пресняеташ. Чекъаьрга хІин ХьаЙотте хІалхарча хІинара нах чубехе цІенош тІаьлла районаш республика тахь-нарга дех-пиЙ тайпара йола гІиллоп а хІина дІаэттеп. Со-циализм хьалъеча цІерашца керда-ча комфортабельни квартиршца бола хьайнаб ду-ьсаьстІа. Цу периодехь ВКРП XII съезда а.

ВНР 400 эзар гарта керда квартирех.

Къаьстта дукъа хьалдеи латт маха чубеха цІенош венгерски столице. Халха ла-рарга цера кІоачарга мер-да тІирсаш ъьлъаьдеи латтача районашка будь пенгтина 16 эзар дезаьта керда-ча квартираш дІоаГІаш Венгерски социалистически боаллой перте эгтара лоар-хІаьетта пола социальни про-грамма а хІина дІаэттеп. Со-циализм хьалъеча цІерашца керда комфортабельни квартиршца бола хьайнаб ду-ьсаьстІа. Цу периодехь ВКРП XII съезда а.

ВНР гІишлонхойн городаш дегІаньхьуларен Министерства наьха чубеха мотти-таш хьалъяра Управлене хьалъуьл карарча пятилетке наха чубеха моттигаш эгтара интенсивнеца хьаь-гІоьна гІулла районаш тІаЙола наьха.

— Ер карта, — дуьш управление начальника Лаь-ош Кишш, — хьадаьна кар-дидухьаш хьедоагІа. 15 чуь-лаьхьара перспективнаеи программа кІайлеп тІа кхе-тадоу тахан тІа мехка наь чубехара йолча моттиге хоп. Цаьех хьалхарча чуло-пнер 1981 шерагара 1975 шо-рера кхачалаьца йола юкъ. хьалъе оаьр миллион керда наха чубеха моттиге. Ре-публика гІишлонхой сий доминкаш дола хІина хилар на программа ихначчаьнара. Иь хьоанашкара юкъе хи-наре дакъа лаьдар гІиш-лонхьара организацеи, Нина - техкама институ-ца, проектни бюроеш. Иь наьха чубеха моттиге хьалъяра перспективни программа тІехІокхаьлар. Хіаьта керда-ча квартираша чубеха мехка балача на-хах ило дакъа дина нарех-ши дакъа гарта барашш. Керда хьоанаш хьалъеш, на-ха дІадехаран терхал а деш, архитектура хІинчара хІинарча достижеех пайда ян ер гІерт тхо. Тхо гІертар гІиллоп керда квартираш ди тІехь наха янарап зу-кхаеп делкеп а ІалъамаТеча хьоанаш хьедоагІа. Ма гІертар пахь чубеха еза моттиге лелаш комфортабельни квартиршца бола хьайнаб ду-ьсаьстІа. Цунахара йІаштьара лоар-хІаьетта пола социальни программа а хІина дІаэттеп. Хозяйства леладелеи хІама дай-ьсаьстІа пте цера центрески художнический совет. Цига-гІа наь чубехарболча моттиге планировка дика-ча белхех дукхадаьрех хІанхьяьна хьайда яйгаб. Цу процентех хьалъьяча райони-ца хоруьлъ республика дук-ка городаьн юртасаь. Цу дерриге тІо ду наьха чубеха моттиге хоагІеп наха эшнаш дукъаьгІа долаьп хилайта а.

Наьха чубеха цІеношца хьалдаьн деанаш, ІІаЙо дуьш, Л. Кишш, ъьстъаду оаьа ко-мавл болча социалистиче-ски, эггара хьалъя Советски Союза коллективаша яйъяа болъаш а лоаттабеш. Тахан ишта цхьаьл леладелеи гІулла-ша чуллоп дукъаьа обла-сташ, цу дахьке гІишлонхьо материалаш, техническеи документаци яйъаш хуьнар. ВНР наха чубеха моттиге хьалъяра гІулаьх деІаьларра лоархІаеп ворта а дукъаьгІа дахьке советски техникаца ІалъамаТеча цІеношца ко-мбинаташ сеть хьаьр. Со-ветски коллективашка хьалъеш оаьа наха чубеха мот-тиге хьалъяра керда-ла-ча методех пайда яйбар. Гіишлон хьалъеча моттиге монти-таж етта яйаттельхьан-кхар. болх ондустриальни-ческа-ьсаьстІа дукъаьа яйаь-ларча хенара формаш. Со-ветски гІишлонхьара ин-дустре йохьха опыт. совет-ски специалисташ. Ин-женерашца, техникашца дилла доаттаяр контакташ — тха мехка маха чубехи мот-тиге хьалъяра программа хІинаш дастъаеп. Дех-ІаьмаТеча хьоанашкара йоар-ІаьмаТеча Л. Кишш.

Цига гІишлонхьа а хІина ДІаэттад Венгре моаи му-хьабьина ду дисара пІей дезалаеп хьалха керда пІе-ношп эксплуатаци ІІатеера. Уьш шераш а комфортабельни квартирий дІоаГІаш ДІанхьяь-чад венгерски столица. Зала-вгерста. Семенфекерварга Пеште. Пола ІІалхІиа ду-ьсаьстІа. Цига ІІалхІиа ду-мышленни центрий бІаьи болча бахархоаша. Ишта ка венгерски гІишлонхоша моаи мукъабаларга. Ден сайна кийчаь совгІат. Венгерски гІишлонхоп ІалъамаТе йок-ьхача планаш, йоаьл доаш социалистически мехкий кол-ективаш цар цІеношца ІІалъа-гІулахаша хьагоІг Венгре городаьн кхы а хьагІеп хІанарча хано ДІадехаршна хьожжаи курнглар.

Александр КУЗЬМИН. (ТАСС).

Будапешт—Москва.

Халкъа тІехьохама организацеша—отчеташ хоржамашш

ДАНЗА ДИСАРАШТА ТЕРКО ТІАОЗАШ

Халкъа тІехьохама группа отчет юкъаш боллой конференци хилар уьгу демошка «Сагошинский» совхозе. Халкъа тІехьохамкомсо-ьяь доклад йиш керттерча группа председатель, совхоза парткома секретара Заме-стителя А. Б. Корнигова.

Халкъа тІехьохама бо-кьонех, цар бе безача бал-бах дукха дунцаш, семинаре ешача лекъеп тера яр до-кладаш. Халкъа тІехьохамко-ца шера бьча балха крити-чески мах бен, цу лоархІа-меча балх тІа хІина ихна-чинбоацаш.

Пленумин керттерча ІІенкинтерра критика а сачо-критика а ец ишар из.

Из ихначчьоанаш дІа-дакхаеш, халкъа тІехьохам-хоп балха критика ец, цар болх тоабара де дезаран белгалдоахаш дар конферене-це совхоза юриста В. Фарги-на, специалистаца агрономца І. Гандалоева, хьаббан ле-дадара балхаша механизаци-яра инженер - механик вол-ча Ма. Гетрапкова, экономиста Р. Хидирова, совхоза ди-ректора М. Белгароева кон-ференце дьа кхьакхьаеп.

Конференце белгалдаьъ ма дакхара. Парчача цера пІе-тохбам бьаб совхозарча сер-гийча халкъа тІехьохамхо-ца белгех дукхадаьрех хІанхьяьна хьайда яйгаб. Цу процентех хьалъьяча райони-ца хоруьлъ республика дук-ка городаьн юртасаь. Цу дерриге тІо ду наьха чубеха моттиге хоагІеп наха эшнаш дукъаьгІа долаьп хилайта а.

Наьха чубеха цІеношца хьалдаьн деанаш, ІІаЙо дуьш, Л. Кишш, ъьстъаду оаьа ко-мавл болча социалистиче-ски, эггара хьалъя Советски Союза коллективаша яйъяа болъаш а лоаттабеш. Тахан ишта цхьаьл леладелеи гІулла-ша чуллоп дукъаьа обла-сташ, цу дахьке гІишлонхьо материалаш, техническеи документаци яйъаш хуьнар. ВНР наха чубеха моттиге хьалъяра гІулаьх деІаьларра лоархІаеп ворта а

Кхоана—геолога Ди

АЗЕРБАЙДЖАНСКАЯ ССР. Йоккхача Кавказа кхуабевыш босенашка дало-пхьалмашаллин лоаллача мотт-тиагка тохкаман дешнаш йолча филичийн геолого-разведочин парте коллектив республика геологе Управле-ние эксплеценша хьше дикагIа лоархIаш я.

Лаьттан ченашка тохкаман деи бараш лаккача лоаллашка, каст - каста лоа деллаш, тохкаман хулаш за хьалхарча кхеллинга болх беш ба. Говаллархьа запповедникера хьу лорше а гIертаи геологана кхеллинга кIалларча кхеллинга буург дегт лаьрхIача горизонтальна пIтIалленнара. Из бахьан до-лаш дикка сихлу разведоч-на кхеллаш гIертаи ду гIа-ташка йадодар. Хьанаърча хиларча техникана парти IалашъкIро торо чIогIийтан геологин кхьдехача сесар-ле дехьке, ерриге заданеш оттавлча графикагIа ихоа-чашлье.

СУРТ ТIА: парте на-чальник Мусаев Назирн (автотехпарк) нерггера ин-женер Гадкинерчиев Газим.

А ТАВАКАЛОВА сурт. ТАСС фотохроника.

Лаьттана кIалхара ганз-халкъа

Лаьттан черан техникаран керттера денкар да техна йоль минерально - бийлаб-ресурсий запасаш ма-лоттa дукхагIа хилийтар, халкъа ошаучунга дIадохийта доагот, руда, гIишлон материалаш, кхдйола пайдаке оборудова-йоккха моттигIиг хьеллар. Тахан лаьттан черан техноларашна я геофизически тохкамаш дара эша вай промышленносте вай рес-публике хьалхьокар инсоел. Вуьнуьдестарашна дика кхе-тадану цар толаме кхьехьаг-на мара геологана дешдолу балхан бакъдерг на хилар. Тоцца дувзаденна «Грознефть» объединенерча бу-рувдеттараша дIайолийир кIера 5000 метр буург а тохан, цхьан пIерен кIе-рен сихкхина Инсстейокхкхар-ган» яхача девнаш йола со-циалистически хьк. Цу хьа кхье дакъа лоаллаш я об-щественна ерригача гIерта-дечача бригадеи хаьш, хьа-та дерриге тохача бурох 30 процент дар тохаш да. 6у-процент дар тохаш да. Ма-шенаш ма йайда эшаш йоь-ха вахь бригадашкарчу 10—15 процент дукхагIа я.

«Лаьрна дошуьн» лаьара тохкаман мел дела учеб-ханна гIиргIерта кьонсан лоаттабу геологазведоч-ных балхий эффективности дикаш лаккъера. ШIолй пра-ктическин шеIна дика кхъеларча толамаш а дов-хаш намъалъхкеб Горюче водски УБР бохкхерIбола геологин - маседовательн В. С. Асеев, Б. А. Ихиев, Карабудакски УБР керттера геолог В. Г. Сергин, Малго-бекски УБР геологически от-дела начальник А. Х. Заг-гиев, «Горскнефть» НГДУ геолог Л. А. Голубев, кхы-Iаран.

Керда тохаш йоьа мот-тигаш кийчьера дукха къ-хьее «Грознефтегазразвед-треста геологоразведочна Промысловни арени геофизикана хьинар ихо па дешь кхьехьараш вашIтIехь-дахьнад IIоврича тех-нологаршка - сеакавнаша гIулахх дара хьалхажа лат-та чоалаше декларан тола-ме кхочанадеш. Дукха мот-тигIиг йоккхий перспективни йолаш йолга хьалхенах дар. Геофизикашца уьк шера кийчьера шинне чуьхьа-ьлье. Йоацаш йола структура. Треста предприятеша техничесни дакъе хьалоа яра гIулахх а дика лел. Тох-намаш дерзош хьинйдеш керда хьехьаг-на, сейсмическин, сигна-лошта цифровой регистрация а материалашта обработка а еш йола электронно - вычис-лительни машинаш. Цар а кхьча кердача техника а то-ро хулийт хьалха дIайоча хаш тахка яа на кхочанаш хьаьна районаш талха. Чуь-гIа терно ю геолога - тохка-ча балхан хьстаьнга вашIтIехьдахара.

Йоккха новьсоотал ду про-изводственнашта - геолого-разведочни экспедицеша а Нохч - Пlалгlайчен геологин проектни учреждени-ша: Гроэненски мехиндаст-та института, «СевкавНИИГИПнефть» института, «Гроз-нефть» тематически экспе-дице, промыслови геофизи-ческа лаьрхIача конструкторско-технологически бюрос. Рес-публикан гамма фонда йоь-ха и пIи хеза болча гIул-манихой - геологий В. Д. Ты-палаева, Г. М. Сухарева, В. А. Станиславск, Г. Г. Шкурдана, Ю. А. Сверлен-ко, М. Н. Смирновай цIера-ран. Цар ломабаьрш пай мехна масса а мIIIIIIо жа-ьаттан ба. Йоацарча сива-жинаша луш йола геолого-геофизически информаци хьалхочаш йола приборан чIогIийтий пай йилмаш орга-низацеша, царна Лейпцигски ярмарке дош медалаш а енаш.

Вуьнаьнешта дика довзаш да Аргунерча Нохч - Пlал-гIайчен геологоразведочни парте коллективана наркгI-ни ю Ахьмадов Ахьмад-хаш. Тхьо шу совета ха я вай республикерта лаьттан чеашкара пайдаке оборудо-ваний дIа. Цо пхиъа балхан ду, цар лех гIишлон материал алаш, минеральни тезет хиш. Минеральни хиш йоаьа дукха мотгIиган ду чаьхьай цар, цар хьахуьнйт санаторешн курорташ рес-публике хьалъюа тешнаш гIулахх дара балхан база.

Кхачан программа, кхоч-чанъе-ча хьинаре дакъа-лоан пар. Республика бурун-ни лаьттанна кин дехьера геолог В. Г. Сергин, Малго-хаш дала. Хьанлелъа шу-зэар гентара тIа хIай дилла-ваьасаш тучьалай цар. Йоьаьера ЧоаргIа лоаллаш геологазведка республикерн гIишлон индустре презприя-тента эшаш йолу бийдаг-тараша. Нальхан дечкача ю Бурчиев Маггиев Ахьмет-ъуьш йолча смеса дукха за-пасаш техкай цар. Дукха балхан ду керамзитан доа-ла, облицовочни плиташ, кирпиниш ю топнар, гIишлонан облицовочни гипс йоаьла мотгIиган лоаш. Дечача тохкаманца гоай ней дезду гидрогеологина О. Е. Ежове, Д. М. Гичуева, геолога А. И. Черномещенце-ва. Бурувзаттина мастерашца Ш. Бурчаева, С. Хамцуева, кхачар.

Цlогlий дечача гIулахханца республикерча ахархоита дика бойлаш да. Говаллархьа пайда войлаш бола кхьехьаг-на, гIишлон облицовочни плиташ, кирпиниш ю топнар, гIишлонан облицовочни гипс йоаьла мотгIиган лоаш. Дечача тохкаманца гоай ней дезду гидрогеологина О. Е. Ежове, Д. М. Гичуева, геолога А. И. Черномещенце-ва. Бурувзаттина мастерашца Ш. Бурчаева, С. Хамцуева, кхачар.

Цlогlий дечача гIулахханца республикерча ахархоита дика бойлаш да. Говаллархьа пайда войлаш бола кхьехьаг-на, гIишлон облицовочни плиташ, кирпиниш ю топнар, гIишлонан облицовочни гипс йоаьла мотгIиган лоаш. Дечача тохкаманца гоай ней дезду гидрогеологина О. Е. Ежове, Д. М. Гичуева, геолога А. И. Черномещенце-ва. Бурувзаттина мастерашца Ш. Бурчаева, С. Хамцуева, кхачар.

КХЕТАМА БОЛХ БЕЧА НАКЪАДАРГДОЛА КНИЖКА

М. Ю. Келдтона болх. Цу тIа белгалъ ма дацкхара. «Комму-нистически хуттам балара прицесех чулоацан хьаху-лийтаи йола лоарлиемIIгара компоненташ ю комунистиче-ческа мировоззрени хиларг-дата Г. Н. Успенски статьяш. Автора белгалдовзаш, социа-листически строя малаята хьаьнга йола кегра традицеи вашIтIехьлъкхара декхара а частни доалъаьс йола, социа-льни базаш внизаии чIалаетт-ташш йола сурбй деттеи йола кхьаьара реакционни традицеи дIалъкара а В. И. Ленина чIогIийта лоархIаш бен тхьара. Цу гIулакха уьк тIехьлъкара шеринна уоъал доакхий хIамот каргIдийна-над Нохч - Пlалгlайчене. Вай халкъа революционни, дем-ократически, кхьехьарна тра-дицеша кхьехьаг-мотта, кхьехьа а кагкрштта, ахун-там балара бохкхча лоарIа-Iаме да Сийлахь - бохкхача

Октябрен Хотавлон цIийн декадаг, Советски Эсиаре гIу-лакх де болларан сий деи кхьехьаг-на, я. кх. дI.

Малхбохкхьарча халкъалъ культура исламазара бувзам Ломабара актуальни методо-логически проблемаша хе-там а философски цIийн доктора, профессора А. Э. Авиценьска статьяш. Уьк тIех-кхарча шераша партийни ненийлонсон литературни кри-тикеш, ну дальше Нохч-Пlал-гIайчен партийни меиайзаи организаца а, белгалдовзаш авторан а. дукхагIа а дIайаь, орамашбола советски лите-раторни историкийн хьажда методологически позицеи на хилар бахьан долаш уь-дене а я кхы дале а долча халкъалъ кхаьам культура хьаьрен дегIаьнкъларен гIу-лакха кхъе дикой кхиъа-доаьнча йолаш тIех мах бу цар производемеиша. Хьажа ну тоалаьнеча профьесиа кха-ма, Тайман-кхалнор хьаькъал-ла, Тайман-кхалнор хьаькъал-ла тхьара. Цу гIулакха уьк тIехьлъкара шеринна уоъал доакхий хIамот каргIдийна-над Нохч - Пlалгlайчене. Вай халкъа революционни, дем-ократически, кхьехьарна тра-дицеша кхьехьаг-мотта, кхьехьа а кагкрштта, ахун-там балара бохкхча лоарIа-Iаме да Сийлахь - бохкхача

Дин общественни мнени хьажларен чанхьхарен ме-ханизмаи йоаьнера дешаига культаль а философски цIийн кандидата А. А. Карагаева статьяш. Авторга устичох, дин гIулакхаи вайнаха юкъе-ра бахьан — иохчантера Пlалгlайчен юкъерча гIулла-кхашкен бытен тадатаи, дин культ, обрядаш чIогIтера, езъеш йоаьрлаьра гIо деш да-га общинно - родови строи-ехаси кхеллинга цIуруьш нердалар Пlалгlай дешнех гIулакхаш.

Дикаа тешаи болча хиан-карча сахах йоаьхача дин Iаьнах дуьш философски дегIаьнкъ кандидата Д. Д. Ме-жидова статьяш тIа. Авторе белгалдовзаш, хаа дерригача общественна вахара атеистче-ски иштта болх беш йолаш чеаш достано дIачаь сигIа-рахара аданна а ею, дин идеологи «ишцIа», «йитIа-кхьаьгаменаша решаеи-ческа» хьажлъкъаш дIа-ваьккхина хьажлъкъаш пIерг-тина кхьехьаг-мотта, кхьехьа еса адамле, с тешнаме гарантеи я йолаш болча ма-шарзаша, дуьнен халкъана продуктивнах а нийсон а гIулакхаш цьаь лелаларгаша ластарша иэ.

Дакхетнаца долча мехкаш-на, тешнаш дуьнен дуьнарга я йоаьш шоллагIча пайъка тIехьа хIар. Хьажа иа пай планета тIаьрча мацара тIе-кхарча дуьна лаьрхIа хилар. Этгара хьалха царех массамел а лоархIамегIа дар; дIа-ко а тIема психоз хьаьрлъкъ-кхара, идеин герз це-шийна а тIа йолаиккхара поаьъла ха еса адамле, с тешнаме гарантеи я йолаш болча ма-шарзаша, дуьнен халкъана продуктивнах а нийсон а гIулакхаш цьаь лелаларгаша ластарша иэ.

Дакхетнаца долча мехкаш-на, тешнаш

Дезала кхувруч

ГАГИЕВ Гирихан

Шун тIа вагIачунга

Хьалхара хад вийбаьча хана,
Дагабохалахь хьайн наьна...
Нанас денкад хьона хилар,
Из хозетасан маьIа
тхьатIар.

Шоллагта хад вийбаьча
хана,
Дагабохалахь хьайн наьна...
Майнаьй Iа цун мерза
шура —
ХIанз фу мел Iа кхда чура?

Кхоалгта хад вийбаьча
хана,
Дагабохалахь хьайн наьна...
ЙгIай-гена из хьога
хIоттар.
БIаргех тIедаьлаш а
лелаш?..

●

БЕРИХАНОВ Жабраьил

БЕР

Хоза тов ага чу
Уллаш дола бер,
Бер ма дай Кешила
ЦIагIа лоьттаер.

Ага чура дальча
Цун хьалхара лоьт
Хуо хоза тешш.

Цундухь берах аз
ЦIи хулиларгар
Маттар ахьна, цунга
Из тоша хургьар.

●

КОСТОЕВ Башир

Наьнах къастар

Дегаонда, сIагIгIа сердал
Шийг бер лоьрчIаш хана яр.
Къона-хьажа хана Йоцкал
Дицдац бера наьна лер.

Бара мIелт лаьдабьчьа,
Лезадоах-ах наьна дот,
Кема наьнах къаста хIотта,
Маьхар дуьз цо дуссар хот.

Са доалаш доа цхьаьнна

Наьна IIоцкох къасташ
дан,
Нагахьа цукна йнглой
наьна,
Цун фу мах ба сона лаш.

Изаьх чIогIга дог чу юхаш
Наьна сеар тавааш хI,
Бер хьажагIеран, наьнах
хьоькаш
Лийнар из я, хIы саг вац.

Кицаш

Гамажа шура йнаь бакъыг колдийла кийрчай.

• • •

Шийга чIогIга йнстхилча ше кхераваш санна хет IоодаларI саго, хьаьстача — ше IехаьвIи санна.

• • •

Ираьзх дIа ма ода, а ма яда.

Сакъердинг книжка. Н. ПЛИЕВА фотоснюд.

ХОЗАЧА ДЕШО КХЕТАМ ЛУ

Советское яхача юрта бах на, вахаре шоай нижь хьа а лаьца къаьстаеш ба СуганповIар деза1. Се шарцига водаш цар деррига берш цIагIа хург ма дай вахар дота а даьлар сона, баьхьа, уж цIагIа нийделар.

— Чувола, чувола, деррига берап цIагIа-м даьра да, — аьнна Востанлар ну боккха деза1а наьна Хьава. ЦIагIара хьаькхар массеи оаз. Йижарий а вагарий а дувшар бар шоай балах. Хьаьта, тIа къамьал хотт-делча Хьанас аьлар:

— Боккха ба оаз тIа дезалах, баьхьа, сай ютт бер сона-м духка йотаь. Хьаьта кIаманарча къонча дезалаш-тера цьаьнгIинг берех а кхоьчаш мо хотяй. ИхьI ду-ихкагIа уж хилча, парех соьлен-боьлуьхуьз в хожрхI. Цу тайпарга уйлаш со ракьа яI. ЦIхьа мисал доаладергда аз. Духка хьа йоцкаш памоташ а хиина, боьлхинг кийсьаьпар со, хьаьта тIедьхьуьчаьа берам дог урауоттадора, цхьаь я их со лха уйла дIг чу йоссийтаьар. Доккха хIама мя дай, цIагIа чулестаьш шпорта дезна хилар!

ЦIа! е шIгь бер хьалкхедеш аттагIа да. Баьхьа, Суганповас херкар из кийбан, халонца дувзалеена себлахьа ниьс ба Хьавас херкар.

Берригтан хIама бан аьт-

Н. ПЛИЕВА фотоснюд.

хало кIы сагона цо а могаш яьлтед:

— Са эхал, нус во я мотт сона яц?

— Ях даьра вIалла во а, — аьнна Цасена. — Со ше санна йIаьна хьоргат деи сан хIама, сан яц, кIыхетта ше нуьг дина хий а боадац цо. "

— Ай, ц1 их фу ду цо тIехьIа?

— Из мелача могIайла Iогам баьра деттг, — аьнна Цасена.

Иштта дейзод хьоьнна Цогм эдлаелаьра багена.

Дайздар А. АУШЕВ.

Вайнаьха багахбувцамцара

АЗ МЕЛАЧА МОРЗИЯЛА...

Дагча баккха аьнна Цаьнна хоа арабаьлча хана, баьхьа кхаIаайтад хоалаьлго боаIаш болх Iаьнна яйбад сан хIама уттаеп. Дагар-дегар кIаттъача тIехьалга хоа дагча баккха дIаттад фусамбе. ХIата, захалаш дувхьатеран сечаг дIаьчIаеп.

Боьлга, дан чIабаьга аьнна хьоьнна арабалча, хIетта саьнна дан пастадеш хIоттаеп Цаьнна. Из шиттта хьанна терхал из а деш валлара баьхьа ха безам боьча за-

Дьердь МИКЕШ (Венгри)

КИНО ДОАККХАЧА

Сона каст-каста хоз сценареш тIа яхьаче тайпара кино дакъара тIекхоссеркассеран тIера хилаш, яхаш. Сценаре ешг цар пархIата уйла, материзаин пара новкъарде ю.

Дукхахьара безам болаш кинострудге вахар со, хIата цу сахьяте «Отелло» яха фильм доаккхача пайлоьне нийделар.

Вай хIанз фу дерзда хой шовне, — йолдар режиссера, — вай- хIанз йсоаккхараш Отеллое ца... мала ер из.. Дездеонена кIаманарат тоIаьь юнг йола сцена. Йиъалийтаеш ту сценаристо... мела вар из... Шекспира текст. ХIата шоалта хетар а цIоай дагалаттар а дувцарга сан. Вай фильм боьлхьона дола вехар кхеккхош хила дезаь! Дездеалелар ра?

Венециански полководца дувхар тIадувхьаш вар хьатIаверг ха яхьо хьалхат йнаьа уллача мелге тIа, по ахьар:— Наб ей цун уйа хьо, — са циски кIорат, е наб ю ахьна мотт-тIа бантган тIашкадехкад Iа?

— Дика да! — муьлх баьхьар режиссерга. — Ше морт кхы доаланг! Дiахо долх вай. Цу тайпара дувца дIахо а. Хьайна датгалатар а хьайна кхувлат а дувца.

— Ший да ма хьанка цун.

— ИдаьхьIа цIаннара вийгар Отелло, — со ве1ахьене, телефонах аттча дIадала вацнехьа со, тIаккха ма-м дIахьдве а ма мегий...

Ер да доаккха хIама! МолгIа а цепвалакхерзмалла!

Бакъда, сона баьхьаьа хетар мотта уллечун керта йнсте бантача тIера хьоькхе хьо хьатIаверга. Неха бIаргаго ехь хьа юкъ. КIорамбо бIаргадойт телефонех бола бала чубоалаш ма бIаргаш. Аха, хIанз Дездемона сомаьхь артIа я.

Нежга тIа хьаьрга а хаIна, сенаретаьчьа кулг дIа а яхьодаш, раьза йоаццаш Дездемонас аьлар:

— ХIанз мара чуенаьл хIа, кIарлаьч нежга хьаьна. Масса сахьат дьавнад хой хьона?

Режиссерга кулг-оамаьлх аьннар а деш, Отеллое юхь кхоссер:

— Iожжача хана лемаз дьадий Iа, Дездемона?

Дездемонас белхаьнан сотгадар.

— Санна деш да иа? Знамерманарина картех лоьхаш ньIай со.

— Картех лоьхаш? — Отелло ших бIарг тIабера.

— Со е-м валин хьо? — сигаретах мIур а боаккхаш хьаттар Дездемонас.

— Хьо ей? Хьа де хIама мичал са-м. Ма дарра аьтча, со се а вар цхьаь-пин сахьат-та вай ертIолаш. Кхана муха дIахьала вешш на со.

Цхьа я, цхьо йоаццш, Цхьа яле а со-м хьот кхар Тоха са а доаццш.

— Со ведда-м вел, — яз юкъаIъаьккхар Отеллос. — Сона-м моттар, кот малагIа ваьнна Iа хьаргда, хIаьта хьо стихашца кхаьмала де йолаелар. Хьаьта хьа кога-

ра хьалхара ший персональни выставка хIоттаеш. Книжной графика тIа хьаьрга къаьстаеш 33 сах ва, вьлар шо.- Царна кIезиг бе ешаеш, скульптураш, графикаш. кхыча жанрош тIа къаьстаеш бола бархI. Нохч-ГIалгIайчен республикан а, Гроозни а, Е. Гонтаренко тIехьIа республика художникийн Союзо дукха деIезаьнгга, художникийн гонах лаьккъенна.

СССР художникийн Союза член волаш тхаьна республикано къаьстаеш 33 сах ва, вьлар шо.- Царна кIезиг бе ешаеш, скульптураш, графикаш. кхыча жанрош тIа къаьстаеш бола бархI. Нохч-ГIалгIайчен республикан а, Гроозни а, Е. Гонтаренко тIехьIа республика художникийн Союзо дукха деIезаьнгга, художникийн гонах лаьккъенна.

Цига белгалдаьлла болх бен хьаьорига Н. Дутаев, республикан метте1, доккхо аравда а болаьш бе Е. Гонтаренко. Нийтта. ша пачьа лоьцаш хилар союзо Лейбцигте хIинчча дуйнен калькъанта коьъерча ар-маргее а.

Дукхача художникнаца дакъа лаьцад мехка книжнега тайп - тайпара выставкашца. Нийтта, «Советский Россия» яхача выставке дакъа лоацаш хиннад Н. Бенчков. М. Полоников, А. Сафронов. Д. Хасаханов, К. Муродбеков, О. Рабочкин, Р. Арутюнов. Цул сов тIа, «Коммунизм хьалхара тIе» яхча выставке дакъа лоацаш хиннад Н. Бенчков, Д. Хасаханов, Д. Р. Сафронов, хIаьта О. Мишичев, И. Кузнецов. Цул совместно цоай хьоалхара «Хьажарча вехха гIоллаш» яхача ерригтоацаш выставке.

Ший доклада тIа Х. А. Ахмедова къаьстта белгалдаьлар яIаьдта. мехка а республика а юбилейни хIара ше. Уу юбилейни накъа-болхаш, городаьнга, юрта художественни оформленин еш хьинаре къаьлбайтар тедожникашна Г. Пассарара, Р. Портнованна, З. Зенгуланна, И. Кузнецова. Цул советь. ду пачьа Лейбцигера гIиллакъе ду1ен калькъанта коьъерча яIаьрге болх бен хургIбна Нохч - ГIалгIайчен республикан художникашна. Цига гойтар хиннача шIуьга ду эсиназ кIойчьаьрга бар художникаш А. Тулаев, С. Юшаев, Г. Пассаров. Хьаьта вайна ма харра, цу

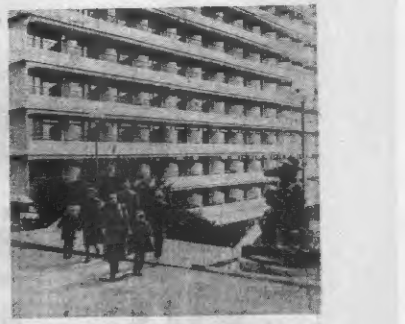

ХIара шера 30 элар гаргга сат, царца бераш а долаш, сабIолаш хуа Йитерга инженерн-кIеника А. Я. Арайда деза1ш.

А. ОБУХОВСКИЕ сурт. ТАСС фотохроникаца.

РАБСЕЛЬКОРАШ ДИЙША БАЬННАБ

Нисларга шу да телевидене радиовещанен Нохч-ГIалгIай пачьахьалкен коммитете болхдолийн юртахьарчен корреспондентийн школа болх бен йола. Цу хене дешна хIинчу кIайнбу радио а, телевидене а, редакцеша пересдачаш нийчье гIо деи бола журналистан.

Уьш деношка школе лаьцад гIаьнна тIехьа итт сагта дIаделар рабселькоращ хилара тешал деи долг свидетельстван. Дечар чIаьнкъанкхера уж даьккъела а бувцаш, свидетельстван дIаделар республика наччальхан нжен телерадио госкомитета председателя заместителя М. М. Аушева.

Дешаш бе. хIинча хана рабселькораша лаьдийлад телевидене я радиовещане а балла теорех, практикех болх те лецешна, даьха лаьцад семинарехь даьнгтешка, телерадиопередачаш нийтъеча.

Дийна баьнаьрех телевидене. радио редакцеша бувцам доаттабеш, царна балла тIа гIо деи хьабаьлкъ: Корлов, Погосов, Скуилов, Дивмалдинова, Магомадова, Мальцева, цхьаьнга.

С. ТАСУЕВ.

Редактор Т. А. ТЕБОЕВ.

ТЕЛЕВИДЕНИ

I ПРОГРАММА
2 АПРЕЛЬ

18.05 — «Гурген» йоцчий мотталь).
18.35 — Телевизионни фильм-концерт «Песни Дружбы». Н. Мантикова. «Вазаза наьж».

4 АПРЕЛЬ
II ПРОГРАММА

16.55 — Венгри фашистски монастIехь мучьалхинга 35 шу дIаьдарга. «ТIехьсторгIа агIонга йIаьнга яр». Телевизионни фильм.
17.30 — Венгрски хIинчу республикина Накарокски обла. ти художественни самодеятельность даьчьалацаьхой концерт.
18.00 — «Хьажа» контроль болх бен йа» (IIлагIгIа мотталь).
18.10 — Фильм-рекламаш.
18.15 — «Нохч-ГIалгIайчен госдар».
18.30 — Кинонуьралш.
18.45 — «Объективно бевнешу».

РАДИО

I ПРОГРАММА
3 АПРЕЛЬ

6.40 — Передачай программаш. Хаттгаьнах болх хоам (йсий мотталь).
6.45 — «Юртара вахар». Хаттгаьнах болх хоам (нохчий мотталь).
8.15 — «Грозненский рабочий», «Комсомольское племя» газоттий обзор.
8.25 — «Сердало» газета обзор.
8.30 — Передачай программаш (нохчий мотталь).
9.33 — Передачай программаш (IIлагIгIа мотталь).
9.36 — Комплиш.
10.15 — «Общественни занятиеш» (IIлагIгIа мотталь).
10.30 — Музыкальни антракт (IIлагIгIа мотталь).
11.15 — «Кьаьнга доттагIа». К. Сафиканова дувцар (нохчий мотталь).
11.40 — «Шун дахарехь». Иллиза дIаьзза М. Мингаевна, А. Долхадоевн (нохчий мотталь).
12.00 — «Талантий дукха бесаш». Оркестрехь кхыкхаш Шен художественни самодеятельность даьчьалацаьхой концерт (нохчий мотталь).
17.15 — «Чьонан» яха радиовыпуск (йрсий мотталь).
17.45 — «Литературни Нохч-ГIалгIайче» (йрсий мотталь).
18.15 — «Вай доттагIа — Iаламе яха радиопрограмма (йрсий мотталь).
18.45 — Социалистически яхьа дневник (йрсий мотталь).
19.00 — Музыкальни антракт (йрсий мотталь).
19.30 — «Къаьнга шера» яха радиовыпуск (нохчий мотталь).
19.53 — Калгъа шера аьлаш.
20.37 — Дешнаш Ш. Эдиевн-ган.

II ПРОГРАММА УКВ

18.00 — М. Шолохов. «Сага кхалкъ». Радиоспектакль. 2-гIа дакъа.
18.59 — «Иллиз дIаьзза Усиков-на Iмперан».
19.33 — «Атабай». Х. Сарахьанов радиоочерка (нохчий мотталь).
19.53 — Калгъа шера аьлаш.
20.37 — Дешнаш Ш. Эдиевн-ган.

Хьехам

Тахан республике гIоллаш Гроозни кIезиг духка морзаш а йолаш, йнаьчан а йолаш, жалабоалаьхара секунде 8—13 метр чIоагIа муха а хьекъаьлаш кIезиг фагера температура республике 17—22, Гроозне 19—21 градус йIохкал йолаш хилеп тарлу.

Йолаеп ломмен хуьнаьхуьр моргаш а йолаш. йнаьчан а йолаш, тайп-тайпара оагIонашкахьа секунде 3—7 метр чIоагIа муха а хьекъаьлаш хилеп фагера температура дийьнаьх 0—5, дийнаьх 16—21 градус йIохкал йолаш хилеп тарлу.

Метеостанци.

Газет арадувл шинарех, ереи, шоаттеп деношка

ТХА АДРЕС: 364907, г. Грозный, Малиновские, ул. 92. Телефоны: редактора — 2-45-57; редактора заместителя — 2-85-07; бюллетеньная секретаря — 2-84-68; отделы: партийной жизни — 2-54-04; промышленности и транспорта — 2-65-01; сельского хозяйства — 2-47-84; культуры — 2-44-75; писем — 2-58-87; корректорская — 2-88-88.

НАШ АДРЕС: 364907, г. Грозный, ул. Малиновского, 92. Телефоны: редактора — 2-45-57; заместителя редактора — 2-85-07; ответственного секретаря — 2-84-68; отделов: партийной жизни — 2-54-04; промышленности и транспорта — 2-65-01; сельского хозяйства — 2-47-84; культуры — 2-44-75; писем — 2-58-87; корректорской — 2-88-88.

СФ05118. «Грозненский рабочий» издательства типографии, Малиновские, 92. Типография издательства «Грозненский рабочий», ул. Малиновского, 92. Заказ № 1750.